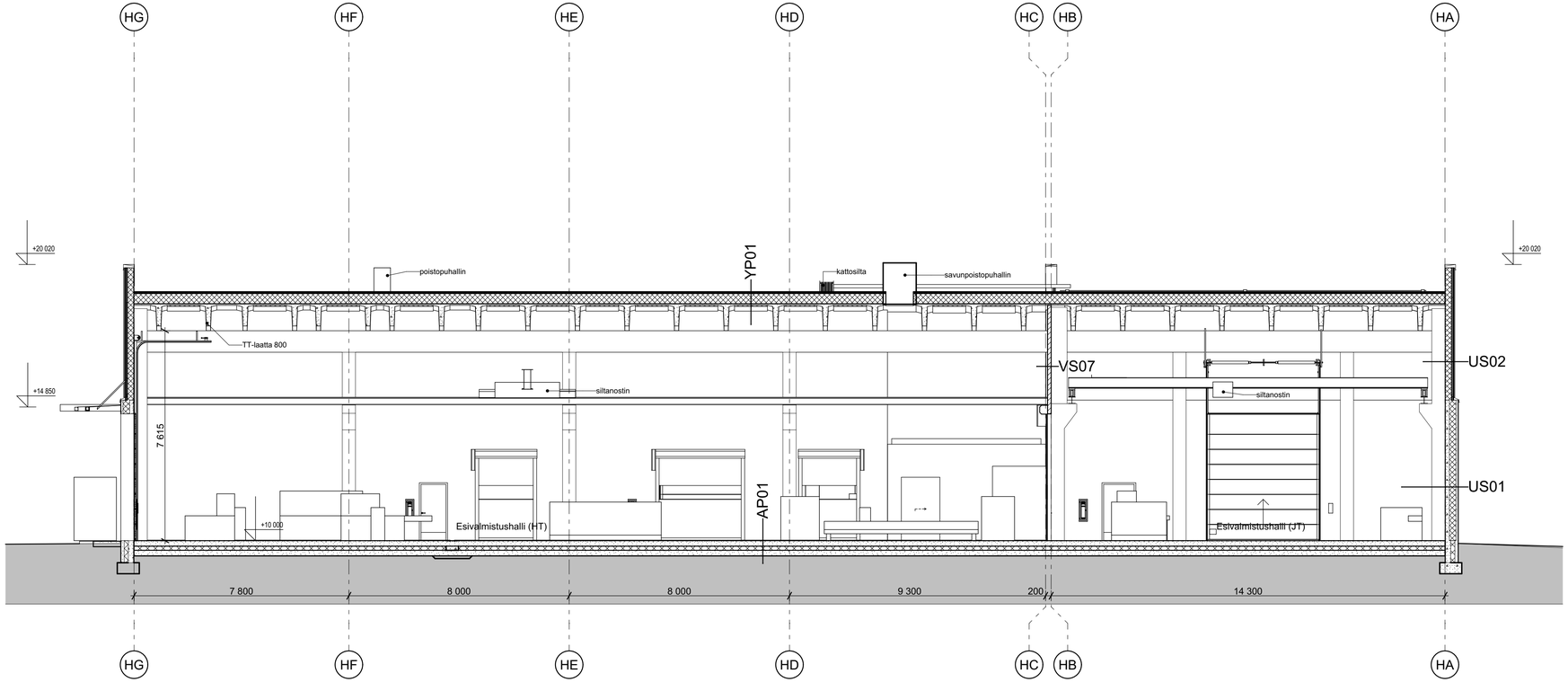

Kantavat rakenteet ja rakennetyypit RAK-suunnitelman mukaan

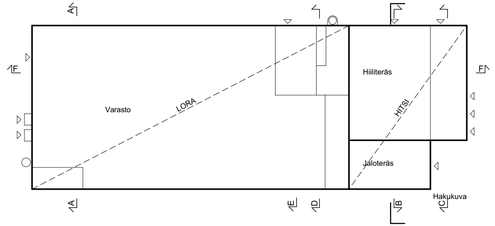

Tunnus	Muutos	Päiväys	Tekijä

Fortum LOVIISAN VOIMALAITOS	Avainsana HITSI+LORA	Loppuas:n piir.no (Kohde - asiatunnus - numero / lehti M)	Hyv. / pvm

Kaupunginosa/kylä 12	Korttelі/tila 1201	Tontti/Rn:o 5	Viranomaisten arkistointimerkintöjä varten
Rakennuksen numero / Rakennustunnus Lupatunnus - / RATU -			
Rakennustoimenpide Uudisrakennus		Piirustuslaji Pääpiirustus	Juoks. nro 07
Rakennuskohteen nimi ja osoite **LTOP/BIRE, LORA/HITSI** **Fortum P&H Oy / Loviisan voimalaitos** Atomitie 700 07900 Loviisa		Piirustuksen sisältö Leikkaus B-B	Mittakaavat 1:100
INSINÖÖRI STUDIO Tornatorintie 3 48100 KOTKA insinooristudio.fi	Suunn. PäK/JJ Piirt. JJ Pvm. 19.12.2025	Suunnitteluala, työn numero ja piirustuksen numero ARK I25104 107	Muutos
	Tarkastaja PäK	Vastaava suunnittelija ja yhteyshenkilö Päivi Kasurinen RA (amk)	Tilaajan n:o -